

Specialisten in leerproblemen, studievaardigheden én studiebegeleiding

# De **MALTA** groep

*Leading in tutoring, private education, product development and licensing*



**THE ORIGINAL** AL VANAF 1982

MALTA STUDIECOACHING IS ONDERDEEL VAN DE MALTA GROEP

[WWW.MALTHASTUDIECOACHING.NL](http://WWW.MALTHASTUDIECOACHING.NL)



# Maltha studietoetscoaching:

## Dé specialisten in leerproblemen, studietoetsvaardigheden en studietoetsbegeleiding

Sinds de oprichting van Maltha studietoetscoaching in 1982 hebben wij twee speerpunten. We willen graag de persoonlijke groei van onze leerlingen door middel van studietoets optimaliseren én de specialist zijn op het gebied van leerproblemen en studietoetsvaardigheden. In 1982 is de term studietoetsbegeleiding door Willem Maltha voor het eerst in Nederland geïntroduceerd. Momenteel werken er ruim 60 medewerkers binnen De Maltha groep en maken wij een enorme groei door met nieuwe projecten zoals Studie Nanny at Home®.

In het drukke leven van een puber zijn er belangrijkere zaken dan schoolwerk en de verantwoordelijkheid die je daarvoor moet nemen. Sporten en alle andere sociale activiteiten hebben alle aandacht. Wat wij al sinds het prille begin doen, is jongeren leren omgaan met deze schaarste aan tijd en de veelvoud aan activiteiten die ook erg belangrijk zijn. Leren studeren, voor nu én later, de zogenaamde 21st century skills.

De Maltha groep heeft sinds haar oprichting in april 1982 altijd gekozen voor maximale kwaliteit in al haar vormen en doelstellingen. Om deze reden hebben wij pedagogen, psychologen, onderwijskundigen en docenten in vaste dienst. Naast de prachtige Master opleidingen die onze mensen al behaald hebben, worden onze medewerkers ook nog eens intern opgeleid tot hoogwaardige studietoetsbegeleiders en studietoetscoaches. Ook hebben wij een interne opleiding tot specialist op het gebied van leerproblemen, metacognitie en het gebruik van het dynamische gedeelte van het brein, de emotionele intelligentie.

Daarnaast kiezen wij voor inves-

teringen die ten gunste komen van zowel leerling als ouders én die leiden tot het verbeteren van kennisoverdracht. Zo hebben wij onze zeer uitgebreide eigen maatapplicaties, waaronder inscool.nl. Ook ontwikkelen wij producten voor het onderwijs en particulieren vanuit onze eigen expertise zoals de Study Vision Online® E-trainingen. Wij hebben al jaren een eigen developmentteam die wetenschap en praktijk op pragmatische wijze bij elkaar weet te brengen.

De Maltha groep is inmiddels uitgebreid tot een tiental praktijken en instituten, ons nieuwste instituut is gevestigd op Kampong in Utrecht. Maltha studietoetscoaching heeft als enige in Nederland ministeriële goedkeuring en is daarnaast ook nog eens educatie partner van Microsoft. In deze brochure vindt u een overzicht van alle diensten die aangeboden worden binnen de gehele Maltha groep.

Veel leesplezier en wij staan altijd graag voor u klaar.



**Hoofdkantoor van De Maltha groep**

# Begeleidingsvormen voor basisscholieren

Loopt uw kind tegen moeilijkheden aan in het basisonderwijs? Heeft uw kind meer zelfvertrouwen nodig of meer uitleg bij rekenen of taal? Maltha studietoetscoaching te Zeist, Bilthoven en Utrecht biedt verschillende vormen van coaching voor basisscholieren uit groep 4 tot en met groep 8.

De studietoetscoaching wordt gegeven door onze pedagogen en psychologen, die naast hun prachtige studie, intern zijn opgeleid en in vaste dienst zijn. Al onze bevindingen worden genoteerd in ons, in eigen beheer, ontwikkelde leerlingvolg- en communicatiesysteem inscool.nl. In dit systeem heeft u 24/7 online inzage in de vorderingen van uw kind. Er wordt bij Maltha studietoetscoaching in vertrouwelijke en persoonlijke sfeer gewerkt.

Twijfelt u over welke dienst bij uw kind past, aarzelt u dan niet om met ons te overleggen. Wilt u meer duidelijkheid verkrijgen in de problemen van uw kind, dan kunt u ook gebruik maken van de diensten van de Orthopedagogische Praktijk

Maltha (OPM). De OPM biedt een ruim scala aan onderzoeken om een duidelijk beeld van uw kind te creëren en praktische adviezen te geven. Meer informatie over de OPM vindt u verderop in deze brochure.

## CITOCOACHING

Citocoaching bereidt leerlingen van groep 7 en 8 voor op het maken van de Cito- en andere eindtoetsen zodat de leerling op een natuurlijke manier het best mogelijke resultaat uit zichzelf haalt. Deze lessen zijn individueel, persoonlijk en richten zich zowel op de inhoud van de Cito- en andere eindtoetsen, als op het omgaan met zo'n spannende gebeurtenis. De leerling wordt ondersteund waar nodig: taal, rekenen en/of studievaardigheden. Citocoaching is mogelijk vanaf één uur per week.

## REMEDIAL TEACHING

Het kan voorkomen dat uw kind gedurende het schooljaar bepaalde stof heeft gemist of niet goed heeft begrepen. In dat geval biedt een extra steun in de rug vaak uitkomst. Tijdens Remedial Teaching wordt de stof nog eens doorgenomen, totdat uw kind het begrijpt en kan toepassen. Remedial Teaching is vakinhoudelijke hulp, vanaf één uur per week, die individueel, door een vaste coach, wordt gegeven.

## SPECIALISTISCHE BEGELEIDING BIJ LEERPROBLEMEN

Kinderen die te maken hebben met leerproblemen hebben structurele, professionele hulp nodig. Bij één-op-één begeleiding voor leerlingen met leerproblemen wordt door een ervaren pedagoog of psycholoog begeleiding gegeven vanaf één uur per week. Bij deze vorm van

### Cursusaanbod tijdens de schoolvakanties

Tijdens alle schoolvakanties bieden wij leuke en leerzame cursussen aan voor basisscholieren.

Cursus Iedereen een taaltalent (NL)

Cursus Engels op herhaling

Cursus Met Frans op vakantie

Cursus Spaans op vakantie

Cursus Ik lach me een breuk en meten is weten (Rekenen)

Cursus Orde in de chaos, mindmappen

Cursus Voorbereidende brugklas-training

Bijspijkeren alle vakken

begeleiding wordt uitgebreid aandacht besteed aan leerstrategieën die een kind kan toepassen om de invloed van de leerproblemen op de schoolprestaties te minimaliseren. Voor meer informatie leest u verder op pagina 5.



## FAALANGST REDUCTIE TRAINING

Faalangst of stress kan een negatieve invloed op schoolprestaties hebben. Maltha studietoetscoaching heeft een faalangst reductie training ontwikkeld voor basisscholieren. Tijdens deze training worden er handvatten gegeven om te leren omgaan met de faalangst. Er wordt gewerkt volgens het principe van het G-denken (Gebeurtenis, Gedachte, Gevoel, Gedrag). Kinderen leren hoe ze niet-helpende gedachten kunnen omzetten naar positieve, helpende gedachten. De faalangst reductie training omvat minstens 10 lessen die door een vaste pedagoog of psycholoog gegeven worden.

### SMARTSCOOL® (basisschoolbegeleiding voor groep 6,7 en 8)

Maltha SmartsCool® biedt ludieke en leerzame activiteiten die basisschoolleerlingen ondersteunen bij het maken van huiswerk en dient, op speelse wijze, ter voorbereiding op de middelbare school. Maltha SmartsCool® bestaat uit twee onderdelen: de huiswerkclub en de Fun Workshop. We beginnen de middag met wat drinken en de introductie van een thema. Tijdens de huiswerkclub gebruiken we het thema van die dag bij het maken van huiswerk, zoals plannen of hoe leer je het beste voor een toets. Vervolgens geven we een Fun Workshop waarbij dit thema weer terugkomt. Zo ontwikkelt uw kind, spelenderwijs, allerlei essentiële studievvaardigheden, zonder dat deze als belastend worden ervaren. De workshops zijn onderverdeeld in de volgende onderdelen: knutselen, koken, spel en computeren.

Maltha SmartsCool® vindt 's middags plaats op onze instituten in Zeist en Bilthoven.

### VOORBEREIDENDE BRUGKLAS E-TRAINING

Voor leerlingen in groep 7 en 8 is het ook mogelijk om zich digitaal voor te bereiden op de overstap naar het middelbaar onderwijs door middel van onze voorbereidende brugklas E-training. Deze training is een online programma voor het aanleren van studievvaardigheden en studiemethodieken. Leerlingen kunnen 24/7 werken aan deze training met de 'look en feel' van een computerspel. Ook bevat de E-training een leerlingdashboard en een ouderdashboard. Het leerlingdashboard biedt de leerling inzicht in zijn voortgang en zijn behaalde beloningen. Het ouderdashboard verschaft u als ouder inzicht in de voortgang en prestaties van uw zoon of dochter. Voor meer informatie over de verschillende E-trainingen leest u verder op pagina 16.

### STUDIE NANNY AT HOME®

Voor leerlingen vanaf groep 5 bieden wij ook top studiebegeleiding aan huis. Onze Studie Nanny's at Home® staan voor leerlingen vanaf groep 5 tot en met het examenjaar klaar. Een Studie Nanny at Home® werkt bij u thuis met een groep van maximaal zes leerlingen. Meer informatie hierover vindt u op pagina 8. Kijk voor meer informatie op onze website [www.studienannyathome.nl](http://www.studienannyathome.nl)

# Begeleidingsvormen voor middelbare scholieren

Succesvolle studietoetsing bestaat uit het aanleren van goede studievaardigheden en het aanpakken van eventuele leerproblemen. Daarmee leg je de basis voor metacognitie. Zo leer je studeren voor nu en later en ontwikkel je de zogenaamde 21st century learning skills.

Maltha studietoetsing geeft professionele, dagelijkse studietoetsing op maat. Naast de dagelijkse, intensieve, begeleidingsvormen is het ook mogelijk om één of twee uurtjes per week te komen. Deze lessen worden met enthousiasme gegeven door onze pedagogen, psychologen en onderwijskundigen, allen in vaste dienst. Heeft u twijfels over welke vorm van begeleiding het best past bij uw kind, dan kunt u ons altijd bellen voor een vrijblijvende afspraak. Indien bij u het vermoeden bestaat dat uw kind te maken heeft met dieperliggende problematiek, dan kan bij een intakegesprek ook de Orthopedagogische Praktijk Maltha(OPM) en haar specialisten betrokken worden.

## DAGELIJKSE BEGELEIDING

Maltha studietoetsing (full service) te Zeist, Bilthoven, Utrecht en op sportvereniging Kampong verzorgt onder andere brugklas-, huiswerk-, 2<sup>e</sup> fase- en examenbegeleiding. Dit kan drie, vier of vijf middagen per week.

Onze examenbegeleiding vindt altijd vijf dagen per week plaats. Elke leerling wordt individueel begeleid door een eigen, vaste studietoetsing. Al vanaf 1982 begeleiden wij leerlingen met motivatie en/of leerproblemen zoals dyslexie, dyscalculie, hoogbegaafdheid, AD(H)D of leerlingen binnen het ASS die extra hulp kunnen gebruiken zodat ze gewoon met de klas meekunnen.

***Jullie doen zoveel meer  
we zien ons kind "groeien",  
helemaal top.***

Naast het maken en leren van het dagelijkse huiswerk op je eigen, vaste werkplek, ligt tijdens de begeleiding de focus op het aanleren van de juiste studievaardigheden en studieattitude. De coaches noteren dagelijks hun bevindingen in ons online leerlingvolg- en communicatiesysteem, inscool.nl. Dit systeem biedt 24/7 online inzage in het dossier van uw kind. Op deze manier bent u als ouders altijd op de hoogte, waar ook ter wereld.

## STUDIETOETSING

Studietoetsing is een individuele begeleidingsvorm gegeven door een vaste coach. Studietoetsing biedt ondersteuning op het gebied van studievaardigheden en alles waar uw zoon of dochter in de klas moeite mee heeft of vragen over heeft. Er is aandacht voor onder andere studiemethodieken, werkhouding, het maken van voorbereidingsschema's (planningen), samenvattingen en het maken van overhoorvragen. Studietoetsing begint in principe met een duur van acht weken, liefst twee uur in de week. Na deze acht weken wordt er in samenspraak met de coach besproken of de leerling individueel verder kan of dat er doorgedaan wordt met één uur per week.



## SPECIALISTI- SCHE BEGELEI- DING BIJ LEER- PROBLEMEN

Leerlingen die te maken hebben met leerproblemen kunnen vaak een steuntje in de rug gebruiken. Bij één-op-één begeleiding bij leerproblemen wordt door een ervaren, gespecialiseerde pedagoog of psycholoog begeleiding gegeven vanaf één uur per week. Bij deze vorm van begeleiding wordt uitgebreid aandacht besteed aan precies datgene wat de leerling nodig heeft. Het kan gaan om begeleiding bij executieve functies, waaronder de metacognitie die een kind kan toepassen om de invloed van de leerproblemen te minimaliseren. Verder is er aandacht voor de studievaardigheden en leerstrategieën die het beste bij de leerling werken.

## MENTORAAT

Elke week een rustpunt om schoolzaken te bespreken: hoe lopen je voorbereidingen en hoe verliep je planning en het huiswerk de afgelopen week? Wat kan je leren van je fouten en hoe vertaal je dat in een

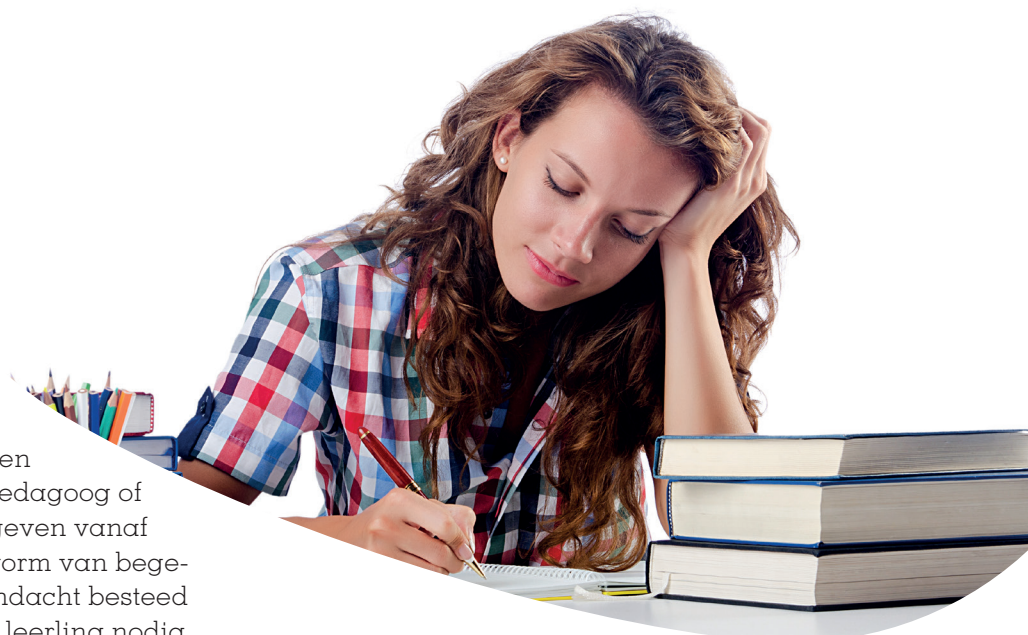

goede, haalbare planning? Dat is privéles mentoraat en al vanaf een half uur per week af te nemen.

## BIJLESSEN

Een achterstand opgelopen bij een bepaald vak? Of gewoon wat extra uitleg nodig? Een vakgerichte bijles is een privéles die inhoudelijke ondersteuning biedt bij een bepaald vak. Bijles is mogelijk voor alle vakken, op elk niveau en kunnen worden afgenomen vanaf één uur per week.

***Het examenjaar was heftig en hard werken, maar ik heb het wel gehaald met een 7 gemiddeld.***

## EXAMENTRAINING

Het hele jaar door is het mogelijk om op alle instituten een examentraining te volgen. In de maanden april, mei en juni organiseren wij op ons instituut in Bilthoven de (her)examenweekenden. De examentrainingen houden eerst twee uur vakinhoudelijke privéles in, dan werk je twee uur zelfstandig aan een gerichte opdracht en vervolgens krijg je weer twee uur privéles met je eigen docent. Een goede voorbereiding is het halve werk, dat blijkt ook uit onze hoge slagingspercentages.

### Cursusaanbod tijdens de schoolvakanties

Tijdens alle schoolvakanties bieden wij leuke en leerzame cursussen aan voor middelbare scholieren.

Cursus Spaans voor op vakantie

Cursus orde op zaken, Mindmappen

Cursus timemanagement

Bijspijkeren alle vakken

# Begeleidingsvormen voor middelbare scholieren

## FAALANGST REDUCTIE TRAINING

Sommige leerlingen ondervinden veel hinder van stress of faalangst. Dit kan grote invloed hebben op de schoolprestaties. De faalangst reductie training geeft handvatten om te leren hoe je met faalangst en stress om kunt gaan zodat je minder last hebt van zenuwen en negatieve gedachten. We zorgen ervoor dat je met een fijner gevoel naar school gaat! De faalangst reductie training van Maltha studiecoaching omvat minstens tien lessen en wordt gegeven door één van onze vaste pedagogen of psychologen.

## HUISWERKCLASS

De huiswerkClass vindt plaats op onze instituten in Zeist en Utrecht. De huiswerkClass biedt onder andere huiswerkcoaching aan waarbij leerlingen van maandag tot en met donderdag of vrijdag werken aan hun huiswerk onder begeleiding van vaste studiecoaches. Wij begeleiden volgens de ACAR-methode:

Administreren, Controleren, Analyseren en Rapporteren. Via ons online leerlingvolgen en communicatiesysteem inscool.nl kunt u de rapportages van de studiecoaches

volgen. Elke dag worden de bevindingen van de coaches in inscool.nl genoteerd en wordt er een actieve rol van de ouders verwacht.

***Geweldig zoals jullie onze zoon weer in balans hebben gekregen. De gezelligheid is weer terug!***

## MALTA EXCLUSIVE

Maltha Exclusive is begeleiding op maat en wordt wekelijks aangepast indien nodig. Onze doelstelling is uw zoon of dochter binnen het regulier onderwijs te behouden en daarmee de overstap naar particulier onderwijs te voorkomen. Het begeleidingstraject wordt ingevuld op basis van gesprekken met ouders en leerling en een zeer uitgebreide testfase. Deze vorm van begeleiding is ook beschikbaar voor leerlingen die bezig zijn met het behalen van het International Baccalaureaat (IB) of het Staatsexamen. Maltha Exclusive is een unieke en hoogst intensieve vorm van studiecoaching.

## E-TRAININGEN

Het is voor leerlingen ook mogelijk om thuis E-trainingen te volgen om op deze manier de studievaardigheden en studiemethodieken onder de knie te krijgen. Onze E-trainingen voor middelbare scholieren zijn met behulp van onze ervaren onderwijskundigen, pedagogen en psychologen ontwikkeld. Meer informatie over de E-trainingen kunt u vinden op pagina 16.





## STUDIE NANNY AT HOME®

Een Studie Nanny at Home® biedt top studie-begeleiding aan huis aan voor een groep van maximaal zes leerlingen, bestaande uit leerlingen vanaf groep 5 t/m het eindexamen jaar van het middelbaar onderwijs. De leerlingen hebben, met behulp van een Studie Nanny at Home®, de mogelijkheid om in een vertrouwde, privé sfeer hun studievastigheden te verbeteren en met hun schoolwerk bezig te zijn. Kijk voor meer informatie op pagina 8.

## MALTHA INSCOOL® STUDIEPRAKTIJEN

Op onze Maltha insCool® studiepraktijken krijgen leerlingen professionele studie-begeleiding op school. Maltha insCool®

***We zijn continu op de hoogte door jullie leerlingvolgsysteem inscool.nl. Super fijn, zelfs in het buitenland houden we zo contact!***

biedt onder andere huiswerkcoaching aan waarbij leerlingen van maandag tot en met donderdag werken aan hun huiswerk onder begeleiding van een vaste studiecoach. Wij begeleiden volgens de ACAR-methode: Administreren, Controle-

ren, Analyseren en Rapporteren. Via ons online leerlingvolg- en communicatiesysteem inscool.nl kunt u de rapportages van de studiecoaches volgen. Elke dag worden de bevindingen van de coaches in inscool.nl genoteerd en wordt er een actieve rol van de ouders verwacht.

Maltha insCool® biedt ook de volgende individuele lessen aan:

- Studietoetsen
- Bijlessen
- Faalangst reductie training
- Planlessen
- Mentoraat

Kijk voor meer informatie op onze website [www.malthastudiecoaching.nl](http://www.malthastudiecoaching.nl)



Get Your  
**FUTURE**  
Started

# Studie Nanny at Home®

Een Studie Nanny at Home® verzorgt tóp studiebegeleiding, aan huis, voor een groepje van maximaal 6 kinderen uit groep 5 tot en met het examenjaar vwo. Er is in deze bijzondere studiebegeleiding met name veel aandacht voor het aanleren van de zogenaamde 21st century learning skills.

De studiebegeleiding is voor zowel de basisscholieren als de middelbare scholieren gericht op het 'leren leren', gebruik makend van de 21st century learning skills. De Studie Nanny geeft deze studiebegeleiding aan huis, de vertrouwde en veilige omgeving van uw kind.

***Wat een gat in de markt, dit is echt uniek! Helemaal van deze tijd en super zo samen met de kids van onze vrienden. Zo wordt Top ook nog betaalbaar!***

Uiteraard gebruiken onze Studie Nanny's hiervoor bij de leeftijd passende methodes. Kinderen van de basisschool leren spelenderwijs leren aan de hand van fun-workshops. Studie Nanny at Home maakt het leren weer leuk aan de hand van verschillende thema's.

Middelbare scholieren leren studeren voor nu én later

met behulp van onze digitale E-trainingen. Zij maken daarnaast hun huis- en leerwerk onder toezicht van de Studie Nanny en krijgen daarbij persoonlijke aanwijzingen.

Dit hoogste niveau van studiebegeleiding en studievaardigheden realiseren wij door gebruik te maken van de door De Maltha groep ontwikkelde modules. Deze modules, SmartsCool® geheten, zijn beschikbaar voor groep 5 tot en met de examenklas van het voortgezet onderwijs en zijn gericht op het aanleren van de 21ste century learning skills. Voorbeelden van onderwerpen die hierin behandeld worden, zijn het maken van een bij de leerling passende planning en mindmappen.

U wordt door onze Studie Nanny op de hoogte gehouden met inscool.nl, een systeem dat speciaal voor onze manier van begeleiden is ontworpen. In dit leerlingvolg- en communicatiesysteem noteert de Studie Nanny alle bevindingen en u kunt 24 uur per dag, waar ook ter wereld, meekijken met de vooruitgang van uw kinderen.

## **EXCLUSIVE**

Studie Nanny at Home Exclusive gaat desgewenst verder dan de studiebegeleiding voor uw schoolgaande kind. Studie Nanny at Home Exclusive® komt ook tegemoet aan uw andere wensen die verband houden met de ontwikkeling van uw kind. Denk bijvoorbeeld aan: het ophalen van uw kind van school, specialistische hulp bij leerproblemen, leerblokkades en advisering door de Orthopedagogische Praktijk Maltha. Bent u geïnteresseerd geraakt? Neem dan gerust contact met ons op. In een vertrouwelijk en persoonlijk gesprek kunnen wij uw zorgbehoefte bespreken, onze



dienstverlening toelichten en toespitsen op uw persoonlijke wensen.

## HOOG OPGELEIDE STUDIE NANNY'S

Iedere Studie Nanny heeft een Master in pedagogiek, psychologie, onderwijskunde of aanverwante studies en wordt daarnaast intern opgeleid tot hoogwaardige studiecoach. De interne opleiding bestaat uit verschillende onderdelen. Een belangrijk onderdeel is de studiebegeleiding, zodat de Studie Nanny uw kinderen op de juiste manier en met een grote kennis van zaken kan begeleiden. Daarnaast wordt er aandacht besteed aan het signaleren van mogelijke leer- en ontwikkelingsstoornissen zoals dyslexie, dyscalculie, het AS-spectrum, hoogbegaafdheid, faalangst en concentratieproblematiek en AD(H)D. Verder zijn Omgangskunde, Etiquetteleer, Veiligheidskunde en een externe BHV cursus onderdeel van de opleiding tot Studie Nanny. De opleiding tot Studie Nanny is veelzijdig en zorgt ervoor dat de Studie Nanny u en uw gezin zo goed mogelijk kan ondersteunen en uw kinderen in een veilige omgeving kan begeleiden naar optimale zelfstandigheid binnen hun studiecarrière.

## PRIVÉ TÓP STUDIEBEGELEIDING, TOCH BETAALBAAR

De Studie Nanny at Home® werkt met een groep van maximaal zes kinderen. U kunt de kinderen van uw vrienden en kennissen mee laten doen en samen een groep van zes kinderen samenstellen. De groep kan bestaan uit kinderen die nog op de basisschool als wel de middelbare school zitten. Op deze manier wordt een Studie Nanny at Home® voor iedereen betaalbaar. Tevens bespaart u op kosten voor de kinderopvang, BSO en een eventueel huiswerkinstituut uit. De begeleiding is voor één of meerdere middagen per week thuis af te nemen.



## STUDIE NANNY AT HOME PARTY

Door middel van het geven van lezingen en via onze website informeren wij u en uw vriendinnen over het Studie Nanny at Home® project. Daarnaast geven wij ook Studie Nanny party's bij gezinnen thuis.

### *Naschoolse opvang gecombineerd met leren leren: ideaal!*

Voor een Studie Nanny at Home® Party komen wij graag bij u thuis om uitgebreid uitleg te geven. Er wordt uitleg gegeven over onze methodes, aanpak, voordelen enz. Een geïnteresseerde ouder is hostess bij haar thuis en heeft voor die ochtend of avond nog een aantal vriendinnen uitgenodigd. Daarnaast zorgen wij natuurlijk voor iets lekkers bij de koffie!

Voor het hosten van een Studie Nanny at Home® Party ontvangt u een presentje voor het beschikbaar stellen van uw huis. Kijk voor meer informatie op [www.studienannyathome.nl](http://www.studienannyathome.nl)

# STUDIENANNY

— AT HOME —

# Begeleidingsvormen voor studenten

Maltha studiecoaching te Zeist, Bilthoven en Utrecht biedt verschillende vormen van coaching voor studenten van het mbo, hbo en wo.

Loop je tegen problemen aan met je scriptie?  
Of heb je gewoon een steuntje in de rug nodig met statistiek?

Maltha studiecoaching biedt al jaren oplossingen aan studenten die even een extra steuntje in de rug nodig hebben van een privécoach.

## PERSONAL STUDIECOACHING

Een leuke studententijd hoeft niet ten koste te gaan van je studieresultaten. Vanuit een

*Die extra stok achter de deur  
had ik echt nodig,  
een 8 voor mijn scriptie!*

goed, efficiënt en planmatig studiebeleid ontstaat juist voldoende tijd voor andere zaken. Tijdens de lessen Personal Studycoaching werk je met je vaste studiecoach aan een analyse van de problemen die je tegenkomt en bekijk je op welke wijze je die kan tac-

kelen. Een voorbeeld hiervan is het opstellen van een studieschema waarin je precies aangeeft op welke wijze je planmatig te werk gaat. Daarnaast is er aandacht voor studievaardigheden en executieve functies waaronder metacognitie, efficiency beleid, timemanagement en nog veel meer. Personal Studycoaching wordt vanaf één uur in de week gegeven door onze pedagogen, psychologen en onze andere vaste teamleden.

## REPETITOR BIJLESSEN

Repetitor bijlessen, oftewel bijlessen voor studenten, zijn vakgericht en in principe individueel. Tijdens de eerste bijeenkomst worden de ontstane problemen geanalyseerd: gaat het om een achterstand, gaat het te snel in de colleges of blijkt de omschakeling van middelbare school naar hbo of universiteit lastig? Naar aanleiding van deze analyse bepaalt je vaste studiecoach - uiteraard in overleg met jou - op welke wijze de problemen het beste aangepakt kunnen worden. Repetitor bijlessen kunnen afgenomen worden vanaf één uur per week. Bijlessen statistiek kunnen ook worden gegeven in groepsvorm (maximaal vier personen). Neem je studievrienden mee en betaal een lager uurtarief.

## SCRIPTIECOACHING

Na een aantal jaar studeren zul je er toch echt aan moeten geloven: afstuderen! En dat betekent voor de meeste studenten een scriptie schrijven. Een scriptie schrijven is een belangrijk en vaak omvangrijk project en je staat er ook nog eens helemaal alleen voor. Ben jij die student die maar





niet kan beginnen met schrijven? Of heb je al lappen tekst maar is de rode draad ver te zoeken? Dan is scriptiecoaching iets voor jou. Samen met je vaste studietoestel analyseer je de ontstane problemen. Aan de hand hiervan wordt een plan van aanpak opgesteld dat bij jou, je studie en de situatie past. Tijdens het schrijven van een scriptie is het van groot belang dat je een realistische planning maakt, het overzicht

***Ik zie door de bomen het bos  
weer en nu komt mijn scriptie wel af!***

behoudt, structuur aanbrengt en de rode draad blijft bewaken. Je vaste studietoestel begeleidt je hierin en geeft praktische tips en adviezen, waar je meteen mee uit de voeten kan. Scriptiecoaching is mogelijk vanaf één uur per week.

### **FAALANGST REDUCTIE TRAINING**

Sommige studenten ondervinden veel hinder van stress of faalangst en dit komt vaker voor dan men denkt. Het kan grote invloed hebben op de studieprestaties en op je welbevinden. De faalangst reductie training geeft handvatten om te leren hoe je met faalangst en stress kunt omgaan, zodat je minder last hebt van zenuwen en negatieve gedachten. De faalangst reductie training van Maltha studietoestel omvat minstens tien lessen en wordt gegeven door één van onze vaste pedagogen of psychologen.

### **TESTEN EN ADVIES**

Weet je niet zeker of je huidige studie wel bij jou past? Weet je niet goed wat je wil? Misschien is het verstandig om een beroepskeuzetest te doen bij de Orthopedagogische Praktijk Maltha. Kijk voor meer informatie op pagina 12.

Kijk voor meer informatie op onze website [www.malthastudietoestel.nl](http://www.malthastudietoestel.nl)

#### **Onze diensten**

- Personal studietoestel
- Repetitor bijlessen
- Scriptiecoaching
- Faalangste reductie training
- Testen en advies

# Orthopedagogische Praktijk Maltha, OPM

U heeft als ouders al enige tijd het gevoel dat uw schoolgaande kind niet "lekker in zijn of haar vel zit", maar u kunt niet achterhalen wat er precies speelt. Ook de omgeving, zoals de school, weet niet precies wat er aan de hand is en gebruikt de gebruikelijke clichés. Wij krijgen dit soort situaties regelmatig te horen en weten in 98% van de situaties duidelijke handvatten te geven waar een ieder mee verder kan.

Orthopedagogische Praktijk Maltha verricht onderzoek en advies naar onder andere capaciteiten, schoolkeuze, leerproblemen (dyslexie, dyscalculie), profiel- en beroepskeuze, maar ook hoogbegaafdheid. Het onderzoek wordt door ons vertaald in passende en bruikbare handvatten. Wij geven u een persoonlijk en praktisch advies waar u, uw kind en/of derden daadwerkelijk iets mee kunnen. Alle onderzoeken en adviezen worden uitgevoerd door deskundige orthopedagogen en gezondheidszorgpsychologen (gz-psychologen).

## VOOR WIE?

- Leerlingen uit het basisonderwijs (vanaf groep 3)
- Leerlingen uit het voortgezet onderwijs
- Studenten mbo, hbo en wo
- Leerlingen en volwassenen met leer- en/of studieproblemen

## HET ORTHOPEDAGOGISCHE AANMELDINGSTRAJECT IN HET KORT

De Orthopedagogische Praktijk Maltha werkt voor particulieren en scholen. Alle onderzoeken worden uitgevoerd in onze praktijk in Bilthoven. Na aanmelding volgt een anamnese en een intakegesprek, waar wordt ingegaan op uw hulp- en onderzoeksvraag. Hierna wordt een onderzoeksplan opgesteld. Dan volgt de diagnostiekfase, waarin uw kind wordt getest. Als de testfase is voltooid, worden de testgegevens nagekeken en geanalyseerd, waarna conclusies worden getrokken en een passend advies wordt opgesteld. Tijdens de persoonlijke nabespreking ontvangt u een schriftelijke rapportage van de onderzoeksresultaten.

## IS DIT VOOR IEDEREEN UIT HEEL NEDERLAND MOGELIJK?

Ja, onderzoek binnen onze praktijk is voor mensen uit heel Nederland mogelijk. Wij kunnen in meestal twee, uiterlijk drie dagen een volledig beeld maken van de problematiek en hieraan adviezen koppelen.

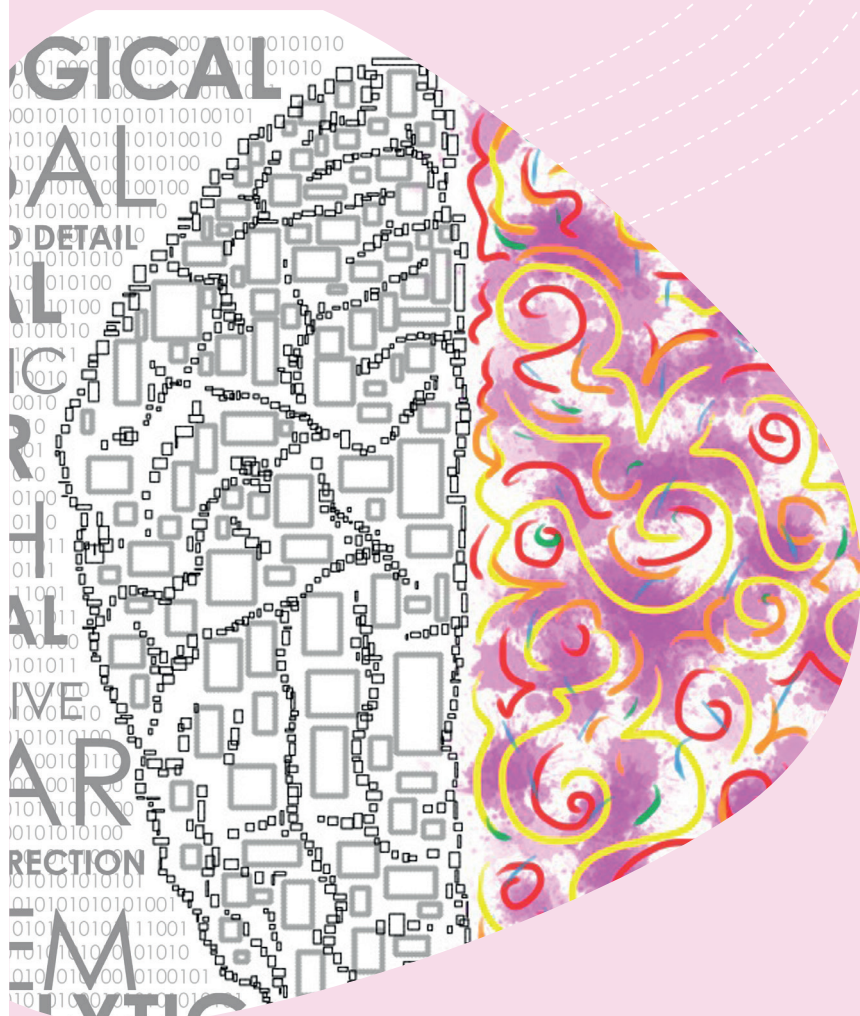

len. Wij hebben in de directe omgeving diverse mogelijkheden om te overnachten. De adviezen moeten voor alle partijen, ook collega's in den lande, praktische handvatten geven om met de persoon in kwestie goed te kunnen werken, waardoor het schoolgaande kind veel beter in zijn of haar vel komt te zitten en dus zijn of haar vermogen beter kan gebruiken.

### **SPECIALISTISCHE BEGELEIDING**

Binnen De Maltha groep zijn er ervaren specialisten in dienst die op de hoogte zijn van de huidige stand van zaken omtrent alle mogelijke leerproblemen en de invloed die deze problemen kunnen hebben op de onderwijsleersituatie. Deze specialisten blijven op de hoogte door cursussen en seminars en werken in de dagelijkse praktijk met leerlingen met een leer- of gedragsprobleem. Heeft uw zoon of dochter een verklaring, diagnose of zijn er sterke vermoedens van een dergelijk probleem, dan bent u bij ons aan het juiste adres. Na een intakeprocedure wordt de behoefte van u en uw kind in kaart gebracht en wordt er een behandelplan op maat geschreven. Onze specialisten kunnen ver-

***Haar mentor op school vond de adviezen die jullie gaven in het verslag goed toepasbaar in de praktijk. Bedankt!***

volgens direct met uw kind aan de slag in een één-op-één situatie om ervoor te zorgen dat van het probleem/de problemen een succeservaring gemaakt wordt en uw kind weer met plezier naar school gaat.



Mogelijke (leer)problemen:

- Dyslexie
- Dyscalculie
- AD(H)D
- Informatieverwerkingsstoornis
- Non verbale leerstoornis (NLD)
- (onderpresterende) Hoogbegaafdheid
- Autisme Spectrum Stoornis (ASS)
- Dysfasie
- Dyspraxie

### **EEN OVERZICHT VAN ONZE ONDERZOEKEN:**

#### **Capaciteitenonderzoek**

Dit onderzoek richt zich voornamelijk op het bepalen van de cognitieve vaardigheden. Daarnaast worden ook de persoonlijke kenmerken en motivatie van uw kind onderzocht, omdat deze de studieprestaties van uw kind kunnen beïnvloeden. Verschillende intelligentie onderzoeken zijn mogelijk. Ook onderzoek naar (hoog)begaafdheid is uiteraard mogelijk.

# Orthopedagogische Praktijk Maltha, OPM

## Schoolkeuze onderzoek

Aan de hand van dit onderzoek wordt duidelijk welk niveau of schoolsysteem het beste bij uw kind past. Het onderzoek meet capaciteiten, inzicht, motivatie en eventuele leerproblemen of -achterstanden.

## Onderzoek naar leerproblemen

Dyslexie en dyscalculie zijn vaak gehoorde leerproblemen, die belemmerend kunnen werken in de school- en beroeps carrière. Het is belangrijk deze problemen zo snel mogelijk te onderkennen. Bij geconstateerde dyslexie wordt door ons, onder de gebruikelijke voorwaarden, een erkende verklaring afgegeven.

## Didactisch onderzoek

Dit onderzoek omvat de leergebieden die op school worden aangeleerd. Technisch lezen, begrijpend lezen, spelling en de basisvaardigheden rekenen worden getoetst. De uitkomst geeft inzicht in hoeverre uw kind de verschillende vaardigheden heeft eigen gemaakt en op welk niveau uw kind zich bevindt.

## Sociaal-emotioneel- en motivatie onderzoek

Hoe staat het met de werkhouding en motivatie van uw kind? Zit het kind op zijn plek op school, voelt het zich sociaal aanvaard en/of loopt het op school ergens tegenaan? Het zijn factoren die kunnen bijwerken aan het niet ten volle benutten van de capaciteiten. Uit het onderzoek komt naar voren welke winstpunten hierop te behalen zijn.

## Aandacht en concentratie onderzoek

Wordt uw kind als een dromer gezien, of moet het eerst een rondje rennen voordat het stil kan zitten? Wellicht heeft uw kind moeite met het vasthouden van de aandacht bij opdrachten of zijn er concentratieproblemen aan de orde. Dit onderzoek richt zich op aandacht, werktempo en nauwkeurigheid.

***Fijn die handvatten en tips,  
ook voor ons als ouders.***

## Onderzoek naar executieve functies

Executieve functies zijn denkprocessen die nodig zijn voor doelgericht, efficiënt en sociaal aangepast gedrag. Bij het maken van een nieuwe of moeilijke taak wordt een extra beroep gedaan op deze vaardigheden. Er wordt onderzoek gedaan naar: inhibitie, flexibiliteit, emotieregulatie, initiatief nemen, werkgeheugen, plannen en organiseren, ordelijkheid en netheid, gedragsevaluatie, metacognitie en het afmaken van een taak.







# E-trainingen van Study Vision Online®

Study Vision Online®, een onderdeel van De Maltha groep, is dagelijks bezig met het ontwikkelen van onderwijsproducten voor de toekomst, de zogenaamde 21st century skills. Wij beschikken over een grote deskundigheid en ervaring en hebben als enige in onze branche ministeriële erkenning. Ook mogen wij ons sinds 2013 educatie partner van Microsoft noemen.

Onze core business is het optimaal laten presteren van de leerling zodanig dat zij met de juiste studievaardigheden zelfstandig en efficiënt kan werken. Met een vooruitstrevende blik en aandacht voor de interesses en behoeften van de jeugd, creëren wij producten die vakoverstijgend zijn.

***Soms wel pittig die E-trainingen  
maar nu ik het toepas werk ik  
veel beter en sneller.***

Study Vision Online® vormt een kroonstuk. Deze unieke E-trainingen spelen in op de behoeften en belevingswereld van de jeugd. De E-trainingen zijn geschreven voor leerlingen vanaf

groep  
8 tot

en met het examenjaar van de middelbare school. De trainingen zijn 24/7 beschikbaar op de pc, tablet of mobiel. Ook voor de ouders zijn E-trainingen ontwikkeld, waarbij hen inzage wordt gegeven in de studiewereld van hun kinderen en waardoor wederzijds begrip kan ontstaan.

## STUDIEVAARDIGHEDEN VOOR ALLE LEERLINGEN

Study Vision Online® biedt de meest complete E-trainingen voor onder andere studievaardigheden. Het aanleren van studievaardigheden heeft voor het onderwijs tot op heden weinig prioriteit. De juiste studievaardigheden en de juiste studiemethodieken helpen uw zoon of dochter om efficiënt met het schoolwerk om te gaan.

Veel gestelde vragen zijn "Wanneer moet ik beginnen met leren voor een toets?" of

***Was wel veel lezen maar wel oké,  
want ik werk nu veel sneller.***

"Hoe pak ik het leren precies aan?". Deze vragen worden binnen de modules van de E-training beantwoord. Binnen de trainingen komen onderdelen aan bod zoals plannen, samenvatten, motivatie en het belang/motief om huiswerk maken. Doel is dat de leerling executieve functies leert verbeteren waaronder de metacognitie en hierdoor een weg naar zelfstandig studeren creëert.

De E-trainingen van Study Vision Online® worden aangeboden voor zowel particulieren als voor scholen. Het is dus mogelijk



voor scholen om E-trainingen aan te schaffen voor alle leerlingen, voor alle niveaus. Mocht de school van uw zoon of dochter geen E-trainingen van Study Vision Online® aanbieden, dan kunt u deze zelf aanschaffen via onze webshop.

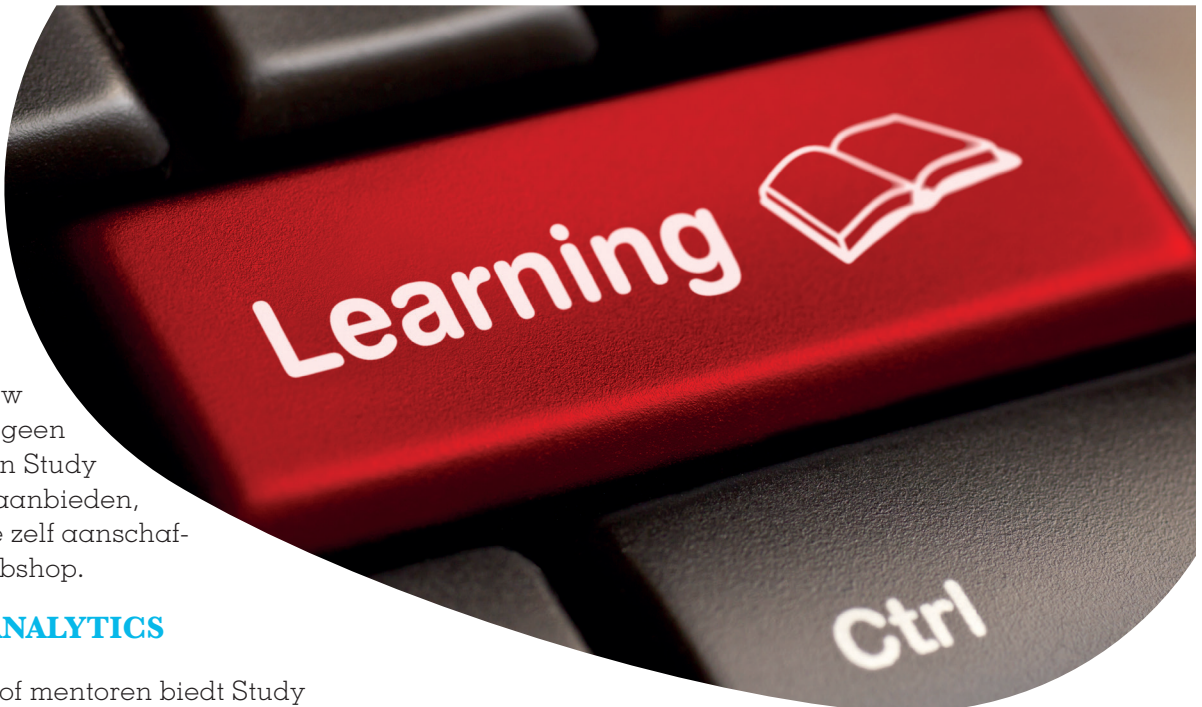

## LEARNING ANALYTICS

Voor ouders en/of mentoren biedt Study Vision Online® uitgebreide Learning Analytics met een volledig overzicht van de resultaten van de leerling. Samen met Study Vision Online® kunt u als ouder begrijpen wat uw zoon of dochter op school tegenkomt, volgen welke onderdelen hij of zij beheerst en ondersteunen waar nodig. De Learning Analytics voor mentoren geven een volledig overzicht van alle leerlingen uit zijn of haar mentorklas. Via het communicatiesysteem kan de mentor direct iedere leerling aansturen, helpen en waar nodig aanvullende opdrachten geven.

## WELKE E-TRAININGEN BIEDT STUDY VISION ONLINE® AAN VOOR BASISCHOLIEREN?

### Vorbereidende brugklas training

Deze training biedt een webbased programma voor het aanleren van studievastigheden en studiemethodieken, voor alle leerlingen die naar het voortgezet onderwijs gaan. Leerlingen kunnen 24/7 werken aan deze training met de 'look en feel' van een game-achtige wereld. De training bevat theorie, tips, voorbeelden en bij elk onderwerp een quiz met multiple choice vragen en toepassingsvragen. Ook bevat de training een leerlingdashboard en een ouderdashboard om de vorderingen in de gaten te kunnen houden en daar waar nodig bij te sturen. Het leerlingdashboard biedt de leerling inzicht in zijn voortgang en zijn behaalde beloningen. Het ouderdashboard verschaft u als ouder inzicht in de voortgang en prestaties van uw zoon of dochter.

## WELKE E-TRAININGEN BIEDT STUDY VISION ONLINE® AAN VOOR MIDDELBARE SCHOLIEREN?

### Studievaardigheidstrainingen voor alle niveaus vanaf de brugklas tot en met het eindexamen

Study Vision Online® biedt voor iedere middelbare scholier vanaf vmbo-tl tot aan het gymnasium een totaal beeld van de juiste studievastigheden, gebaseerd op zijn niveau en leerjaar. Daarnaast wordt uw zoon of dochter geleerd waarom hij

***In mijn examenjaar heb ik er veel aan gehad en ik denk dit in mijn studietijd ook te gaan gebruiken.***

of zij nou juist het beste op een bepaalde manier kan leren. Er worden onderdelen behandeld zoals het verschil tussen intrinsieke en extrinsieke motivatie, hoe het geheugen werkt, hoe je goed voorbereid een toets ingaat en hoe je tijdens een toets effectief moet handelen. Aan het einde van elk deelonderwerp vindt een toetsing plaats, gericht op de theorie, maar ook op de toepassing van de theorie in dagelijkse situaties. Weten wat je moet doen en waarom je het zo moet doen!

# E-trainingen van Study Vision Online®

## Plantraining onderbouw en timemanagement training bovenbouw

Een goede planning is een belangrijke randvoorwaarde om effectief te kunnen studeren. Deze training is bedoeld om de leerling op een leuke en praktische manier verschillende planvaardigheden te laten leren, die hij of zij kan gebruiken om op een effectieve en succesvolle manier aan het schoolwerk te werken en te werken zodat de leerling ook tijd overhoudt voor bijvoorbeeld sport en sociale activiteiten. De leerling zal hierdoor sneller en met beter resultaat door het huiswerk heen kunnen gaan en de middelbare school succesvol kunnen doorlopen.

## Sociale en communicatieve vaardigheidstraining voor alle niveaus

Sociale en communicatieve vaardigheden zijn belangrijk om op een prettige manier te kunnen functioneren op de middelbare school. Deze training is bedoeld om leerlingen op een leuke manier verschillende sociale en communicatieve vaardigheden aan te leren. Voor-

beelden van belangrijke vaardigheden in de training zijn: complimenten en kritiek, goed luisteren, pesten, opkomen voor jezelf, zelfvertrouwen, vriendschap en omgaan met emoties. Deze trainingen zijn beschikbaar voor elk leerjaar vanaf vmbo-tl tot aan het gymnasium.

## WELKE E-TRAININGEN BIEDT STUDY VISION ONLINE® AAN VOOR OUDERS?

### Oudertrainingen onder- en bovenbouw

Als ouder is het belangrijk te weten wat u kunt verwachten van de periode die uw kind doorbrengt op de middelbare school. Ook is het belangrijk om bepaalde vaardigheden te beheersen, waarmee u uw kind optimaal kunt begeleiden en begrijpen gedurende deze periode. Alleen zo kan uw kind eruit halen wat erin zit tijdens zijn jaren op de middelbare school. Deze training is bedoeld om u als ouder op een leuke manier verschillende vaardigheden te laten leren en kennis te laten opdoen over hoe uw kind het beste zou kunnen leren. Onderdelen van de training zijn onder andere: veranderingen op de middelbare school, het Nederlandse onderwijstelsel, planning, begeleiden bij het huiswerk, de puberteit, verwachtingen, leer- en gedragsproblemen en omgaan met toetsen.

Kijk voor meer informatie op onze website [www.malthastudiecoaching.nl](http://www.malthastudiecoaching.nl)

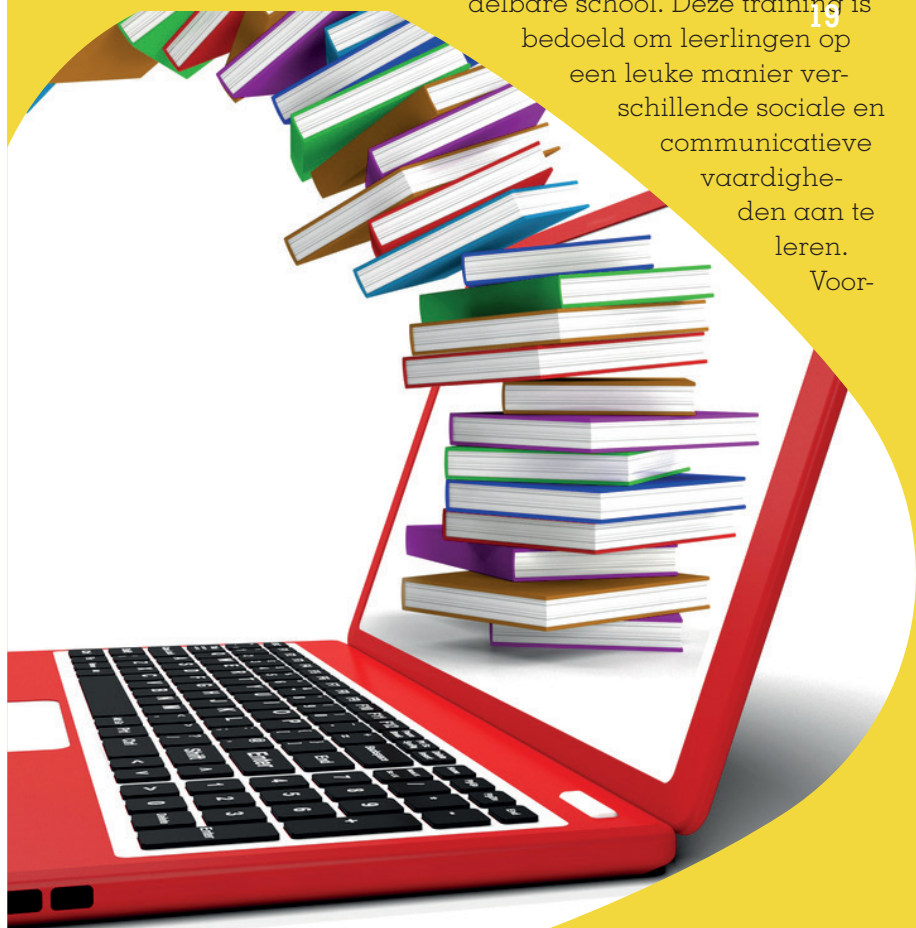

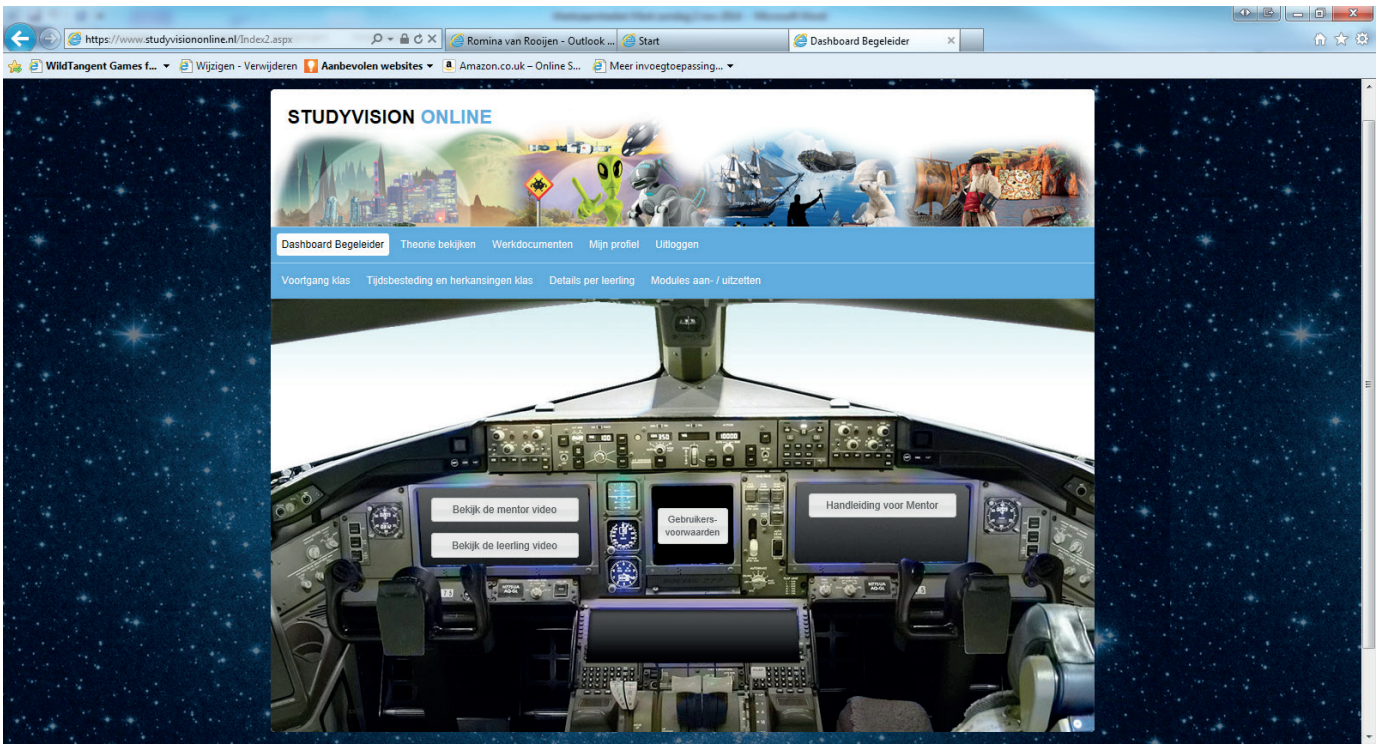
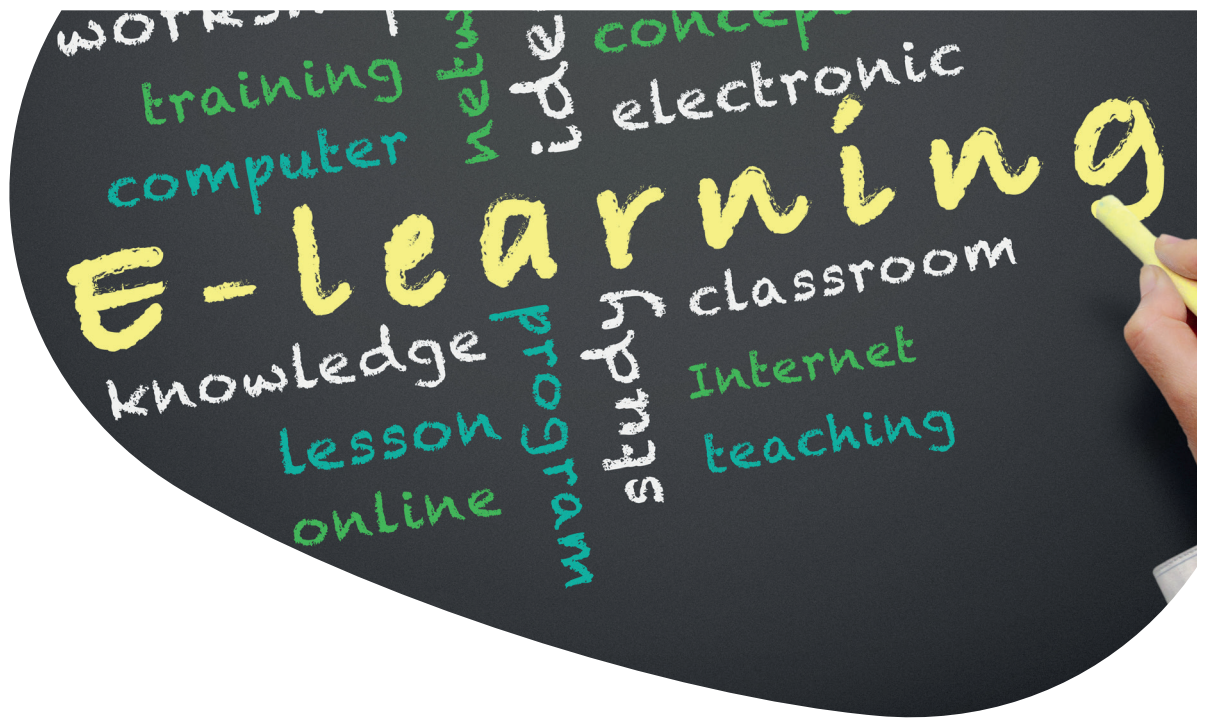

# Ons dienstenpakket voor scholen en sportclubs

Wij zijn professionals en specialisten op de volgende gebieden: blokkades en het verbeteren van kennisoverdracht bij leerlingen, het verbeteren van studievaardigheden, het ondersteunen en ontzorgen van uw organisatie door middel van aanvullende diensten.

## STUDY VISION ONLINE® E-TRAININGEN

Study Vision Online® bestaat uit webbased E-trainingen voor het aanleren van studievaardigheden en studiemethodieken voor alle leerlingen uit het voortgezet onderwijs. Het gebruik van Study Vision Online® heeft een groot aantal voordelen voor uw school en uw leerlingen. Door gebruik te maken van Study Vision Online® biedt u een compleet en volwaardig studievaardigheidsprogramma voor al uw leerlingen en is er voor uw mentoren een uitgebreide analytics, 24/7. Door het aanbieden van een training voor studievaardigheden én studiemethodieken gaan uw leerlingen efficiënter studeren. Door middel van het leerling- en het zeer uitgebreide mentor-dashboard hebben uw mentoren en leerlingen een duidelijk inzicht in de voortgang en prestaties van de leerlingen.

Het is op elk moment van het jaar mogelijk om te beginnen met deze E-trainingen op uw school en u wordt uiteraard ondersteund door ons managementteam.

## MALTHA INSCOOL® STUDIEPRAKTIJKEN

Maltha insCool® studiepraktijken kunnen zowel op basis van zelfstandige inhuur- als wel op basis van een upgrade van uw bestaande huiswerkklas worden ingezet. Bij de eerste verzorgen wij de volledige uitvoering en bij de upgrade behoudt uw organisatie de volledige zelfstandigheid met de daaraan verbonden werkzaamheden. Maltha insCool® helpt leerlingen te leren studeren, voor nu én later. Hierdoor raken de leerlingen gemotiveerd en presteren ze beter.

Maltha insCool® verschilt van andere collegae, zowel in prijs als op kwalitatief niveau. Maltha insCool® is ontstaan vanuit onze meer dan 33 jaar ervaring op het gebied van studiebegeleiding. Daarnaast hebben wij (binnen De Maltha groep) onze eigen producten ontwikkeld, die gedegen wetenschappelijk en van daaruit praktisch zijn onderbouwd. De andere dienstverleningen studiecoaching, bijles, mentoraat, planlessen en faalangst reductie training worden door onze hoogopgeleide en in vaste dienst zijnde medewerkers gegeven.

Binnen de studiepraktijk wordt gebruik gemaakt van het exclusieve en unieke leerlingvolg- en communicatiesysteem, inscool.nl. Hiermee wordt de studievoortgang van elke leerling geregistreerd en geëvalueerd. Ouders en mentoren kunnen 24/7 meekijken en informatie opvragen via inscool.nl.

De normen en waarden van een commerciële studiepraktijk mogen niet botsen met de missie en visie van uw school. Maltha insCool® zorgt hiervoor! Het is bewezen dat Maltha insCool® in combinatie met verschillende schoolomgevingen positieve resultaten levert.

Het imago van uw school groeit met een Maltha insCool® studiepraktijk. Door het aanbieden van hoogwaardige huiswerkcoaching, bijles en faalangst reductie trainingen binnen uw eigen school vergroot u uw dienstverlening aanzienlijk.

## CONSULTANCY

Onze consultancy en expertise van De Maltha groep richt zich voornamelijk op het ondersteunen van uw mentoren,

trainingen in studiemethodieken, studievaardigheden en efficiency modellen met betrekking tot het verwerken van kennis. Omdat wij specialisten zijn op het gebied van leerproblemen kunnen wij ook op dat vlak iets betekenen voor uw organisatie. Daarnaast kunnen wij uw examenkandidaten ondersteunen in het verbeteren van hun slagingskansen. Wij zien ons als aanvulling op uw schoolorganisatie en doen dit door concrete consultancy adviezen te geven, maar ook door het inzetten van verbeterproducten in uw organisatie waardoor hogere scores nagestreefd en gehaald kunnen worden.

## DE MOGELIJKHEDEN VOOR SPORTCLUBS

Vanuit De Maltha groep zijn er verschillende diensten en concepten ontwikkeld die mogelijkheden creëren voor de sportclubs. Deze diensten en concepten zijn een verrijking van uw sportclub én voor uw leden.

## MALTHA INSPORT® HUISWERKCOACHING

Met behulp van Maltha inSport® biedt u uw jeugdleden professionele huiswerkcoaching en bijlessen in uw eigen clubhuis! Vaak wordt er door trainingsschema's veel van jeugdleden gevraagd, waardoor er frictie ontstaat tussen ouders (studie) en kind (fun op de club). Door meer te faciliteren zien de ouders dit als opgelost en ebt de discussie vaak weg. Een professionele huiswerkclub op uw sportvereniging betekent extra service naar uw leden toe én extra inkomsten voor de club!

Wij faciliteren u en de inkomsten kunt u gebruiken voor het welzijn van uw gehele sport community! U houdt de exploitatie in eigen handen. De netto inkomsten van de huiswerkclub zijn 100% voor uw vereniging!

Wij trainen en certificeren uw studietoelichters en leveren het digitale leerlingvolgen en communicatiesysteem, inschool.nl. Een



extra module voor de planning en facturatie kan er bij worden aangevraagd. Met Maltha inSport® levert u gegarandeerde kwaliteit én professionaliteit.

## 20/20 ACTIE VOOR SPORTCLUBS

Wij nodigen u uit mee te doen aan de unieke clubactie. Een actie dóór de leden en vóór de leden, waarbij u als club de E-trainingen van Study Vision Online® aanbiedt en zorgt dat deze door de leden actief worden afgenomen.

Deze E-trainingen bieden leerlingen vanaf groep 8 tot en met de examenklas van de middelbare school digitale hulp om zich te ontwikkelen op belangrijke studievaardigheden en studiemethodieken. Daarnaast zijn er sociale en communicatieve vaardigheids E-trainingen van groep 8 tot en met examenklas van de middelbare school. Ook zijn er plantrainingen en biedt Study Vision Online® E-trainingen voor ouders.

Bij deelname aan 'de clubactie' ontvangt de club een unieke clubcode. Hiermee krijgen uw leden en vrienden of familie van de leden 20% korting bij iedere E-training die zij aanschaffen. Het bijzondere aan deze actie is dat naast het feit dat de leden een korting ontvangen, de club 20% van de totale omzet, welke hun leden hebben gemaakt, ontvangt in de vorm van een cash donatie. Daarbij zijn er aan de actie voor de club geen verdere kosten verbonden. Het enige wat de club hiervoor hoeft te doen, is het promoten van de E-trainingen van Study Vision Online® onder de leden en hun familie en vrienden.



**Specialisten in  
leerproblemen,  
studievaardigheden én  
studiebegeleiding  
van groep 4 t/m  
Master**



Maltha Studiecoaching  
te Bilthoven  
Soestdijkseweg Zuid 244  
3721 AJ Bilthoven  
T: 030-2293579



Maltha Studiecoaching  
te Zeist  
Utrechtseweg 92  
3702 AD Zeist  
T: 030-6913017



Maltha Studiecoaching  
te Utrecht  
Van Asch van Wijckskade 24  
3512 VS Utrecht  
T: 030-2331001



SV KAMPONG  
te Utrecht  
Laan van Maarschalkerweerd 14  
3585 LJ Utrecht  
T: 030-2293579